

MLM



Zertifikat DIN EN ISO 9001
Registration No. 206928 QM

Miet- und Leasing Management

Die auf MS-Access basierende Software ermöglicht dem Vermieter/Leasinggeber einen Überblick vom Angebot bis hin zur kontrollierten Rücknahme, eventueller Reparaturen und Rechnungslegung für seine Objekte. Diese sind bspw. Elektro-Palettenwagen, Gabelstapler, Kränen, Autos, Maschinen und Anlagen etc. Die Erfassung der Objekte erfolgt mittels moderner Identifikationstechniken (Transponder / Barcode). Die erfassten Daten werden am PC tabellarisch oder graphisch aufbereitet dargestellt.

Vorteile:

- transparente Bestandsdaten
- Inventur per Knopfdruck
- automatische Rechnungsstellung
- Kostensenkungen durch geringere Kapitalbindung
- weitere Features betriebswirtschaftlicher Auswertungen sind möglich



Bestandserfassung:

Es werden passive RF-Transponder zur Objektidentifizierung eingesetzt. Mittels portablen Handterminals ist somit eine einfache, schnelle und fehlerfreie Erfassung beim Warenausgang, -eingang oder Reparatur möglich. Die Vorgänge werden elektronisch im Handterminal gespeichert, in eine PC-DB übertragen und sind damit für jede Art der Weiterverarbeitung verfügbar.

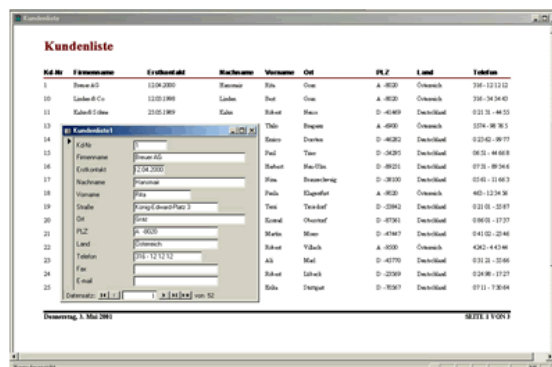
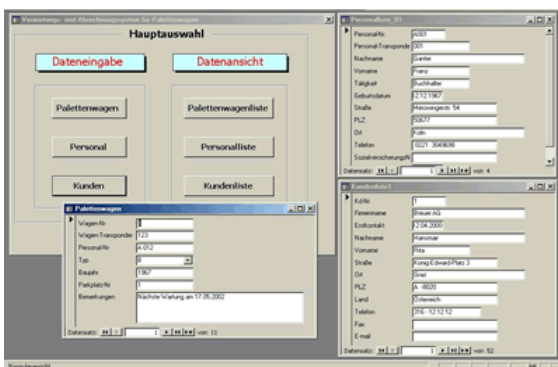

Die Bestandsdaten werden über die Identifikationsnummer in der Datenbank mit anderen Stammdaten verknüpft. Für folgende Bereiche sind Tabellen vorhanden: Artikeldaten, Personal, Kunden, Vorgänge, Miet- oder Leasingverträge, Rechnungen, Reparaturen und Inventur. Durch eine Bestands- und Dispositionsoptimierung der Miet- oder Leasinggegenstände wird die Bereitstellung verbessert werden. Als Nebeneffekt wird in der Regel über die Bestandsoptimierung eine Kostensenkung für die Lagerhaltung und eine Effektivkostenabrechnung für die Instandhaltung der Gegenstände erreicht.